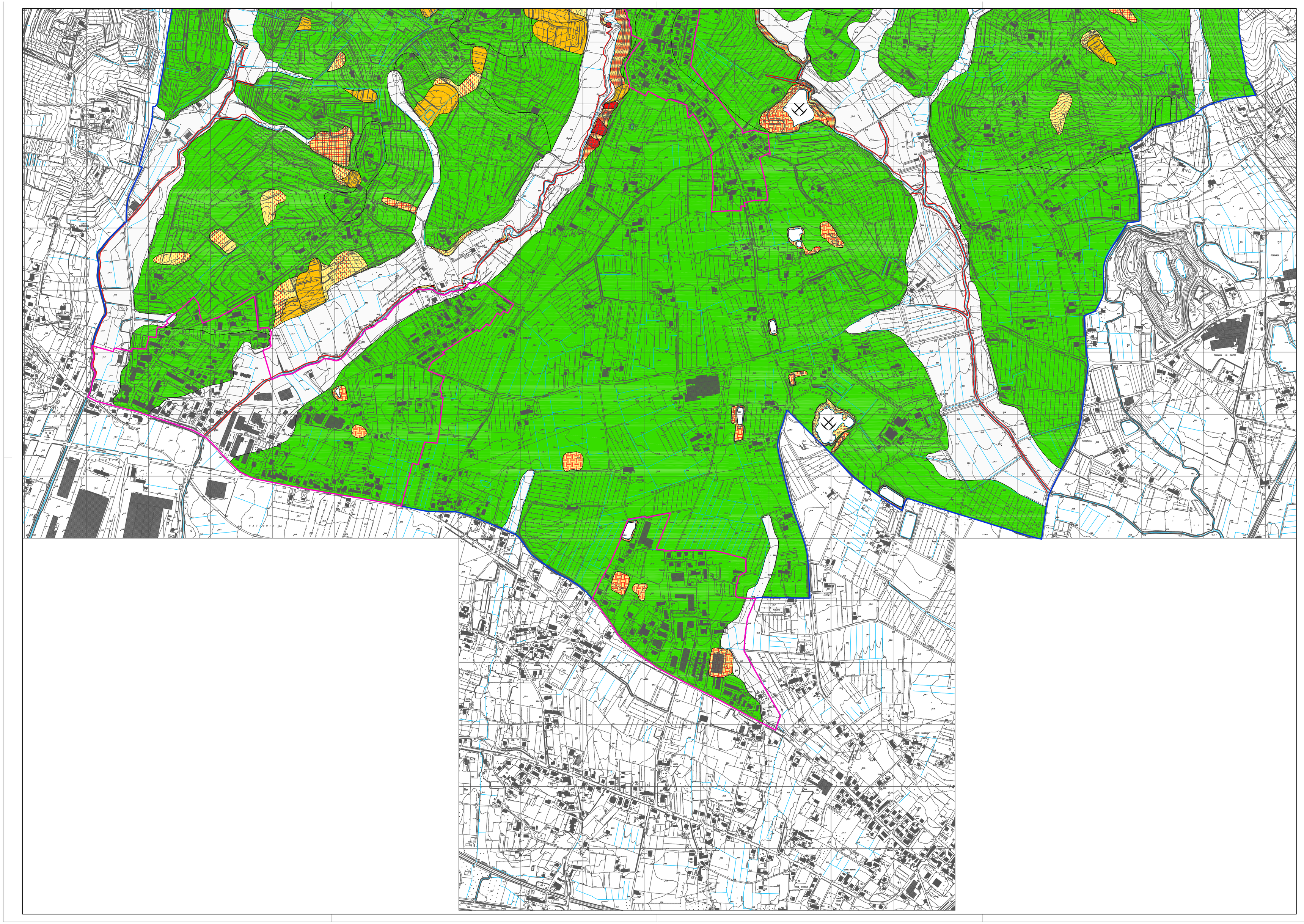

LEGENDA

Confine comunale

Limite delle UTOE

Limite formazioni geologiche

AREE INSTABILI

Corpi di frana con indizi di instabilità attuali o recenti - fenomeni attivi

Corpi di frana quiescienti: scorrimento rotazionale - movimento complesso - scivolamento

AREE POTENZIALMENTE INSTABILI PER CARATTERISTICHE MORFOLOGICHE

Aree soggette a franosità in terreni acclivi prevalentemente argillitici e/o on situazioni morfologiche locali che ne favoriscono l'imbibizione

Aree soggette a franosità in terreni detritici acclivi

Aree soggette a franosità per scivolamento superficiale e/o soliflusso

Aree soggette a franosità in terreni acclivi argilloso-sabbiosi e/o sabbioso-conglomeratici con situazioni morfologiche locali che ne favoriscono l'imbibizione

Aree soggette a franosità per erosione lineare e/o di sponda

Terreni di origine antropica

Aree ai bordi di scarpata di depositi fluviali soggette a potenziali fenomeni di collasso o frana

AREE POTENZIALMENTE FRANOSE PER CARATTERISTICHE LITOLOGICHE

Media

Limitata

AREE STABILI

Aree di fondovalle o pianeggianti

Aree oggetto di attività estrattiva attuale o recente

Comune di Montecarlo

Provincia di Lucca

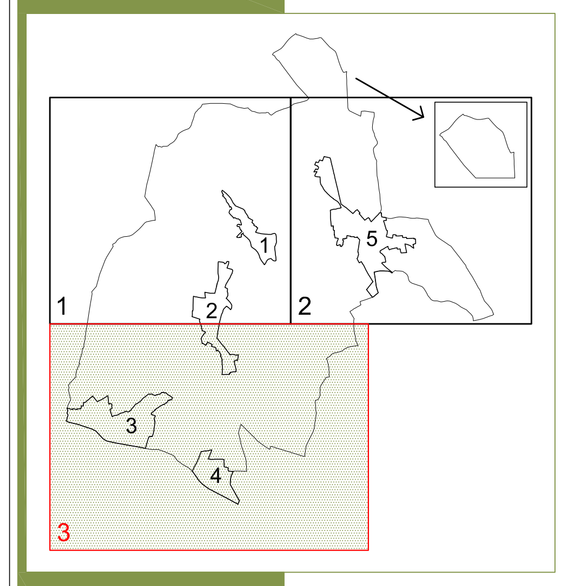

Regolamento urbanistico

GEO A.3 _ Foglio 3

scala 1:5.000

revisione quinquennale - art. 55 L.R. 03.01.2005 n. 1

Sindaco
Giuseppe Pieretti

Assessore all'urbanistica
Moreno Panattoni

Responsabile del procedimento:
Geom. Paolo Miniati

Garante della Comunicazione:
Cinzia Carrara

Collaborazione esterna a cura di:
Dott. arch. Gilberto Bedini
Studio INGEO

Con la consulenza di:
Avv. Giancarlo Altavilla

Con la collaborazione di:
Arch. Chiara Tesi
Geom. Alessandro Guerri
Silvia Giuntoli

Montecarlo, gennaio 2009