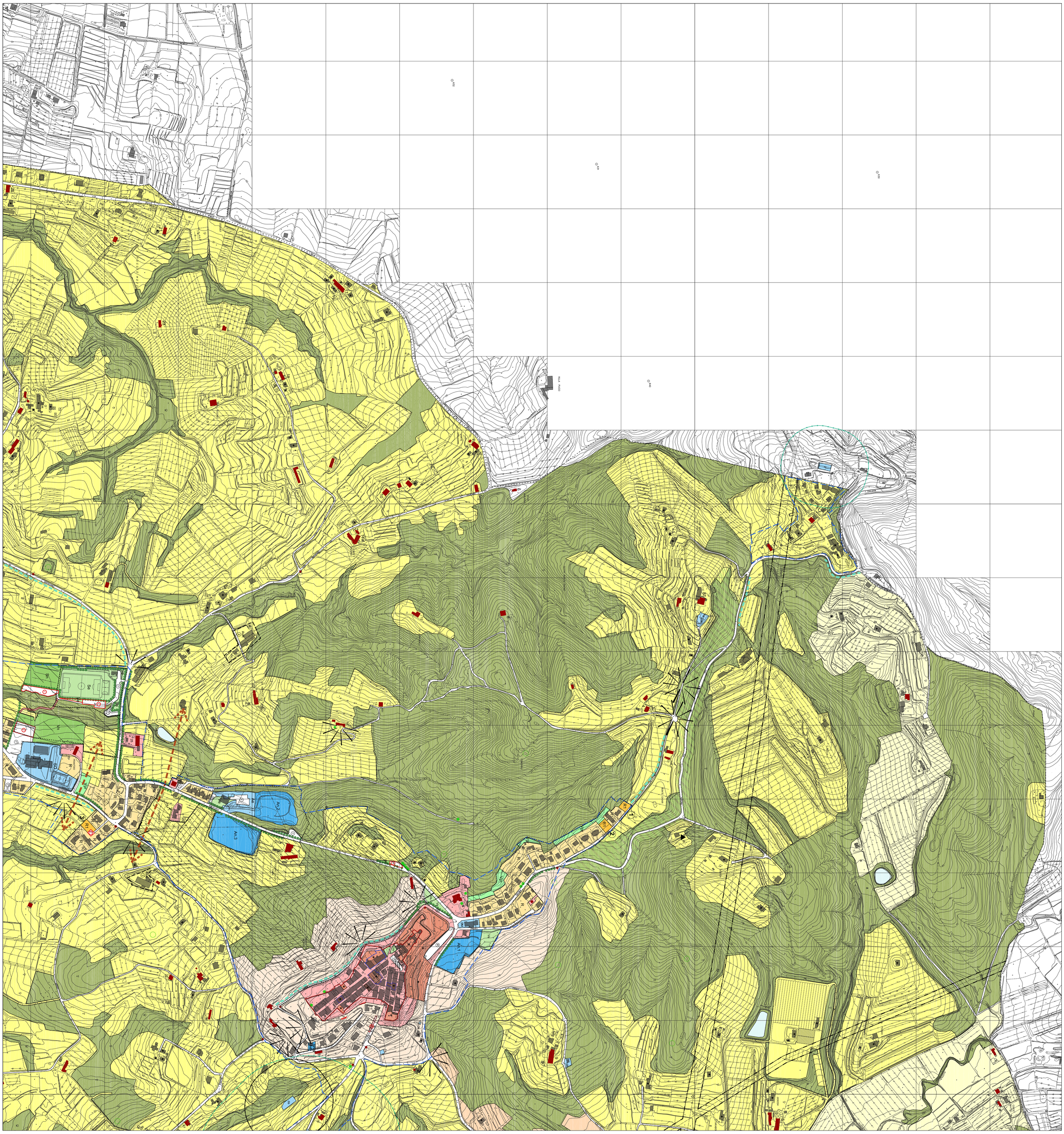

Legenda

- confine comunale
- limite delle UTOE
- limite del territorio urbanizzato
- corsi d'acqua e aree lacustri — art. 79,80
- territori coperti da bosco — art. 4
- strada parco di Montecarlo — art. 76,77
- aree agricole ad alto valore paesaggistico — art. 40, 41
- aree agricole — art. 42
- aree agricole ortoflorovivaistiche — art. 44
- aree del centro storico di Montecarlo ed altre di matrice antica — art. 46
- aree edificate e/o inedificate esterne al centro storico di Montecarlo — art. 45
- edifici di valore architettonico oggetto di vincolo ex L. 1089/39 — art. 11
- edificato sparso — art. 12, 13
- edificato sparso — art. 19
- edificato sparso — art. 49 c.1 lett.a
- edificato sparso — art. 49 c.1 lett.b
- elementi della cultura devozionale e dell'arredo urbano — art. 49 c.1 lett.c
- aree urbane di saturazione edilizia "R" — art. 17
- aree di nuova edificazione ad uso prevalentemente residenziale "R1" — art. 20
- aree a verde privato "Vpr" — art. 27
- aree e edifici artigianali e industriali esistenti "De" — art. 34
- aree e edifici artigianali e industriali di nuova previsione "Dn" — art. 22
- attrezzature e servizi pubblici esistenti "Ae" — art. 28
- attrezzature e servizi pubblici di nuova previsione "An" — art. 31
- aree a verde pubblico esistenti "Ve" — art. 32
- aree a verde pubblico di nuova previsione "Vn" — art. 32
- aree ed edifici per lo sport esistenti "Se" — art. 32
- aree ed edifici per lo sport di nuova previsione "Sn" — art. 32
- aree per parcheggio pubblico esistenti — art. 35
- aree per parcheggio pubblico di autoveicoli di nuova previsione — art. 35
- ambiti periurbani — art. 48
- aree di riqualificazione e recupero edilizio e urbanistica "ReR" — art. 21
- alberi isolati, filari, siepi — art. 18
- alberi monumentali — art. 18
- antiche uccelliere — art. 47
- aree di interesse archeologico — art. 70
- aree di salvaguardia delle risorse idriche — art. 68
- aree di salvaguardia delle risorse idriche e fascia di tutela assoluta — art. 68
- aree di rispetto dei depuratori — art. 67
- aree di rispetto cimiteriale — art. 69
- aree di rispetto dei metanodotti — art. 71
- aree di rispetto degli elettrodotti — art.72
- limite delle aree di rispetto delle linee ferroviarie — art. 74
- siti panoramici — art. 36
- varchi visivi inedificati — art. 36
- infrastrutture viarie esistenti — art. 24
- tratti stradali urbani di adeguamento — art. 29
- strade panoramiche — art. 36
- AN aree o edifici per l'asilo nido
- CC aree o edifici per la chiesa o altri edifici per il culto
- SM aree o edifici per la scuola materna
- SO aree o edifici per la scuola dell'obbligo
- ce centraline decompressione gas
- cg centraline di compressione gas
- cda impianti per la captazione e distribuzione dell'acqua
- da impianti per la depurazione dell'acqua
- aree ed impianti cimiteriali — art. 49 c.1
- (a, b) aggiornamento cartografico speditivo

Comune di Montecarlo
Provincia di Lucca

Sindaco
Dott. Federico Carrara
Responsabile del procedimento:
Dott. Arch. Paolo Anzilotti
Garante della Comunicazione:
Cinzia Carrara
Collaborazione Esterna di:
Dott. arch. Gilberto Bedini
Studio INGEO
Con la collaborazione di:
Geom. Alessandro Guerri
Dott. Ing. Daniele De Santi
Dott. Arch. Silvia Dinelli
Dott. Arch. Monica Bruni *(VAS)*

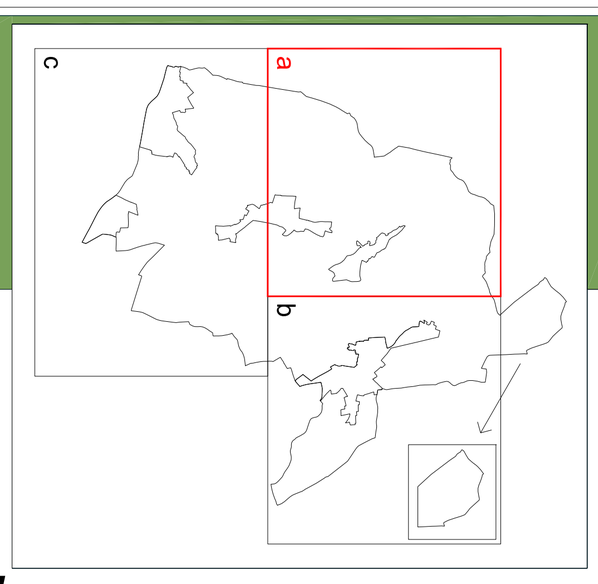

Montecarlo, giugno 2020

Piano Operativo *elaborato QP. 3a*

ai sensi dell'art.95 L.R. 10.11.2014 n.65

TAVOLA GRAFICA *scala 1:5.000*