

COMUNE DI MONTECARLO
PROVINCIA DI LUCCA

VARIANTE GENERALE AL PIANO STRUTTURALE

con i contenuti dell'Art.92 L.R. 10 novembre 2014 n.65

QUADRO CONOSCITIVO

IL SISTEMA AMBIENTALE

Componenti storico - culturali

Scala 1:10.000

ELAB. 5.1

ELABORATO MODIFICATO A SEGUITO DELL'ACCOGLIMENTO DELLE OSSERVAZIONI

PROGETTISTA

ReP

ROCCO E PUCCETTI ARCHITETTI

INDAGINI GEOLOGICHE

STUDIO INGEO

ASPETTI AGRONOMICI ED AMBIENTALI

MARIO PETROCCHI AGRONOMO

ASSESSORE ALL'ASSETTO E GESTIONE DEL TERRITORIO

ANGELA PASCIOPPI

CONSIGLIERE CON DELEGA ALL'URBANISTICA

LIVIO CARRARA

RESPONSABILE PROCEDIMENTO

FRIOLO ANZILOTTI ARCHITETTO

SINDACO



VITTORIO FANTOZZI

ADOZIONE Del.C.C. N° 37 del 31/08/2016

APPROVAZIONE Del.C.C. N° ____ del ____

Legenda

MATRICI INSEDIATIVE STORICHE

-  EDIFICI PRESENTI AL CATASTO OTTOCENTESCO
-  EDIFICI SCHEDATI DALLA STRUMENTAZIONE URBANISTICA (PS-RU)
-  VIABILITA' STORICA

EMERGENZE STORICO - ARCHITETTONICHE

-  Borgo
-  Chiesa
-  Fortezza
-  Porta
-  Marginette
-  Uccelliere

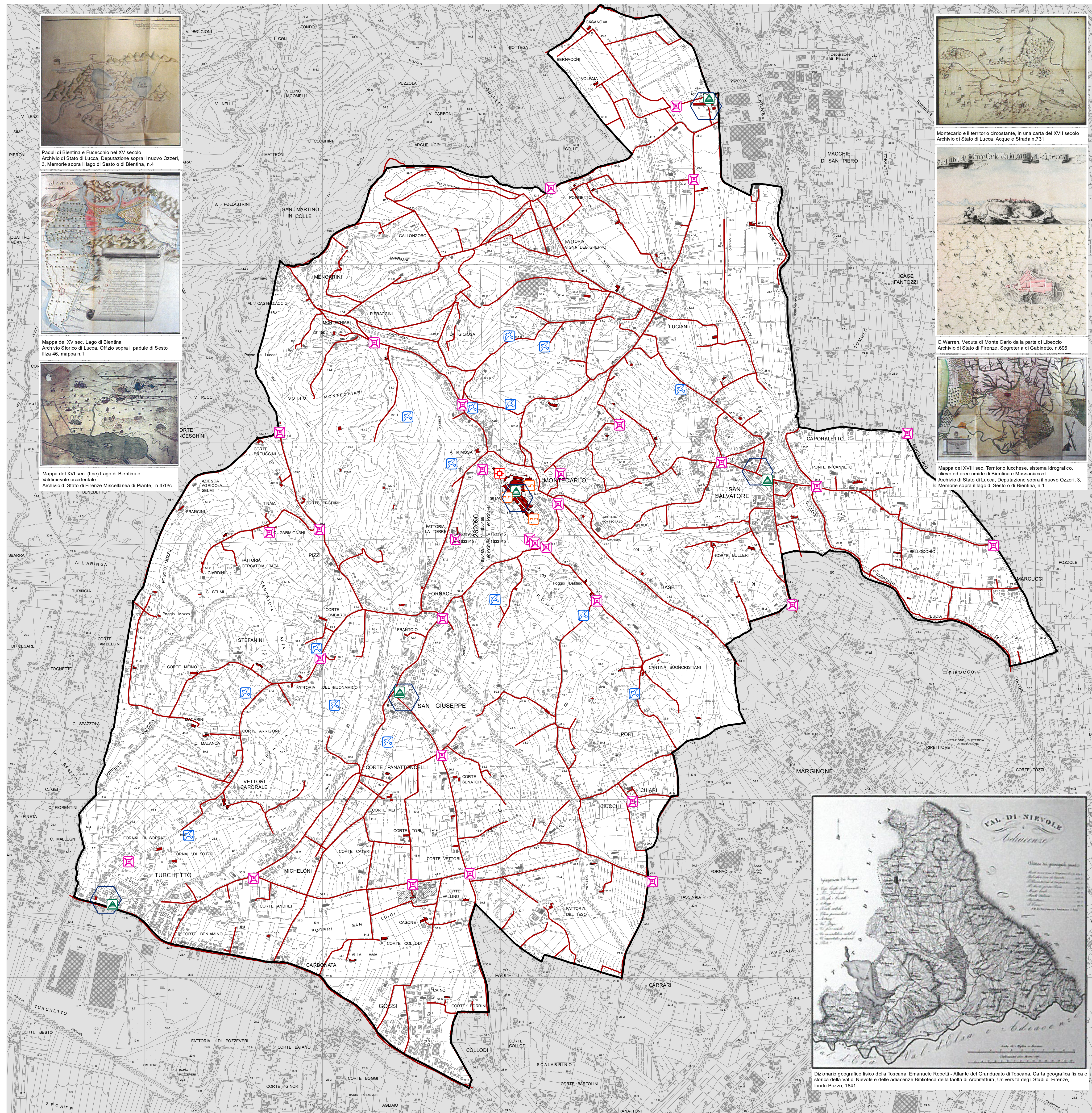

Paduli di Bientina e Fucecchio nel XV secolo
Archivio di Stato di Lucca, Deputazione sopra il nuovo Ozzeri, 3, Memorie sopra il lago di Sesto o di Bientina, n.4



Mapa del XV sec. Lago di Bientina
Archivio Storico di Lucca, Offizio sopra il padule di Sesto
flza 46, mappa n.1



Mapa del XVI sec. (fine) Lago di Bientina e
Valdinevole occidentale
Archivio di Stato di Firenze Miscelanea di Pianta, n.470/c



Montecarlo e il territorio circostante, in una carta del XVII secolo
Archivio di Stato di Lucca, Acque e Strada n.731



Montecarlo dalla parte di Libeccio

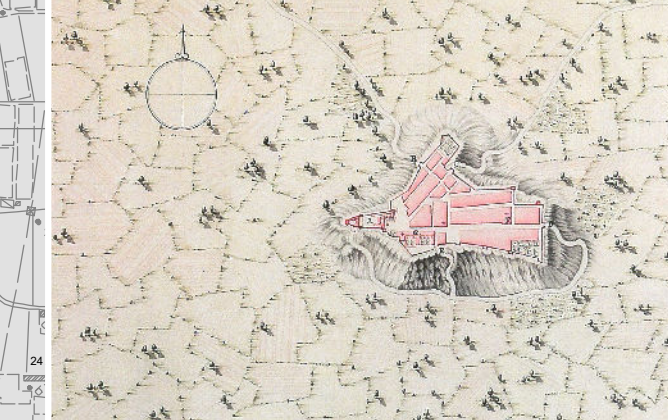

O Warren, Veduta di Monte Carlo dalla parte di Libeccio
Archivio di Stato di Firenze, Segreteria di Gabinetto, n.696



Mapa del XVII sec. Territorio lucchese, sistema idrografico,
rilievo ed aree umide di Bientina e Massarucchi
Archivio di Stato di Lucca, Deputazione sopra il nuovo Ozzeri, 3,
Memorie sopra il lago di Sesto o di Bientina, n.1



Dizionario geografico fisico della Toscana, Emanuele Repetti - Atlante del Granducato di Toscana, Carta geografica fisica e
storica della Val di Nievole e delle adiacenze Biblioteca della facoltà di Architettura, Università degli Studi di Firenze,
fondo Pozzo, 1841