

COMUNE DI MONTECARLO  
PROVINCIA DI LUCCA

## VARIANTE GENERALE AL PIANO STRUTTURALE

con i contenuti dell'Art.92 L.R. 10 novembre 2014 n.65

QUADRO CONOSCITIVO

## QUADRO DI RIFERIMENTO: Piano di Indirizzo Territoriale con valenza di Piano Paesaggistico

ELAB. 02

PROGETTISTA

ReP

ROCCO E PUC CETTI ARCHITETTI

INDAGINI GEOLOGICHE

STUDIO INGEO

ASPETTI AGRONOMICI ED AMBIENTALI

MARIO PETROCCHI AGRONOMO

ASSESSORE ALL'ASSETTO E GESTIONE DEL TERRITORIO

ANGELA PASCOPI

RESPONSABILE PROCEDIMENTO

PAOLO ANZILOTTI ARCHITETTO

SINDACO

VITTORIO FANTOZZI

ADOZIONE Del.C.C. N° 37 del 31/08/2016

APPROVAZIONE Del.C.C. N° \_\_\_ del \_\_\_\_\_

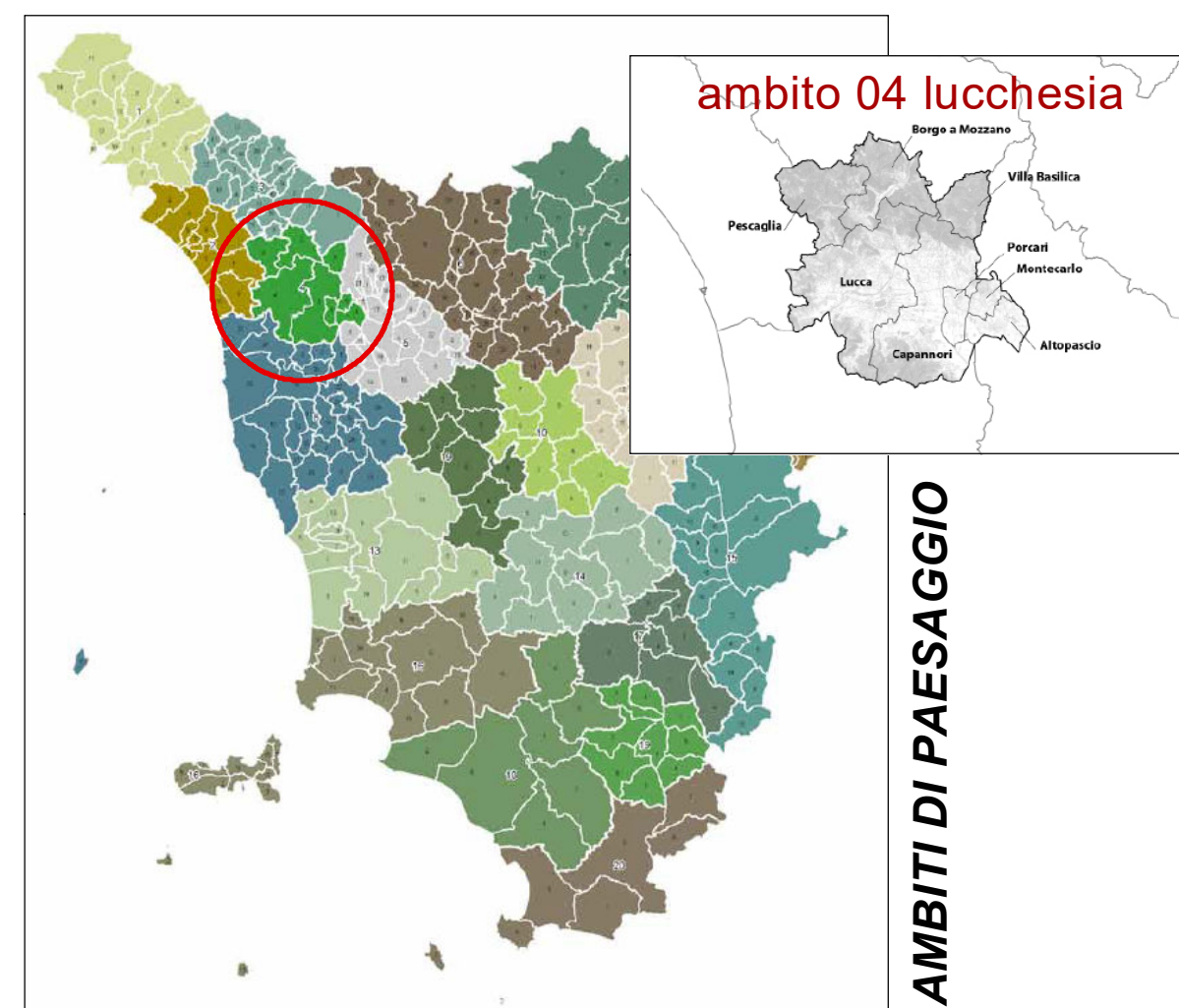

ambito 04 lucchese

AMBITI DI PAESAGGIO

## 5. MORFOTIPO INSEDIATIVO POLICENTRICO A MAGLIA DEL PAESAGGIO STORICO COLLINARE

ARTICOLAZIONE TERRITORIALE 5.16



5.16 - Montecarlo | figure componenti

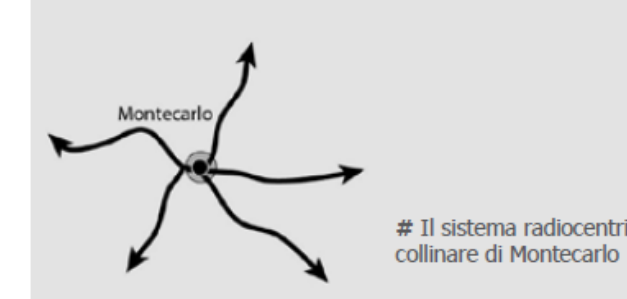

# Il sistema radiocentrico collinare di Montecarlo

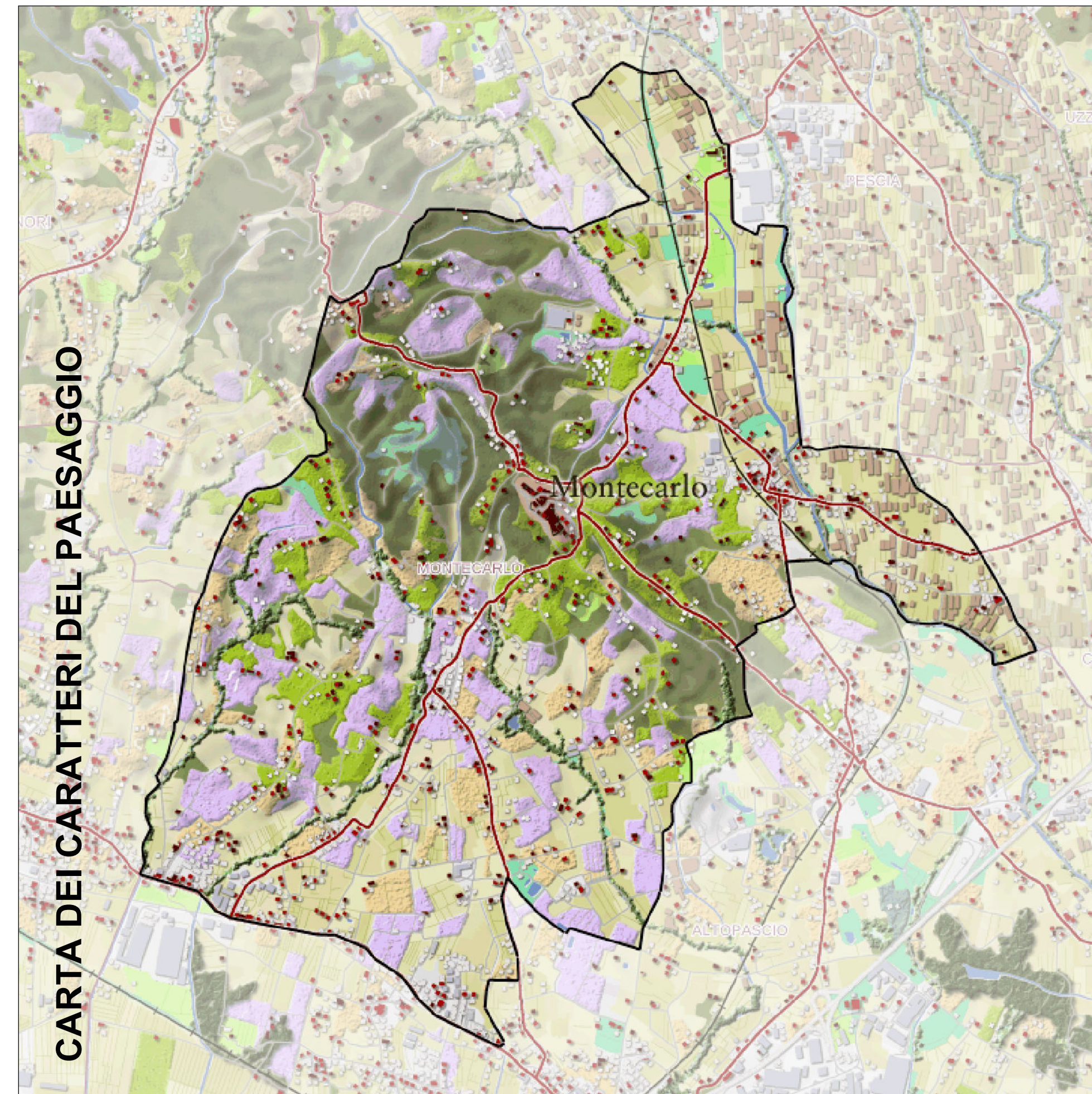

CARTA DEI CARATTERI DEL PAESAGGIO

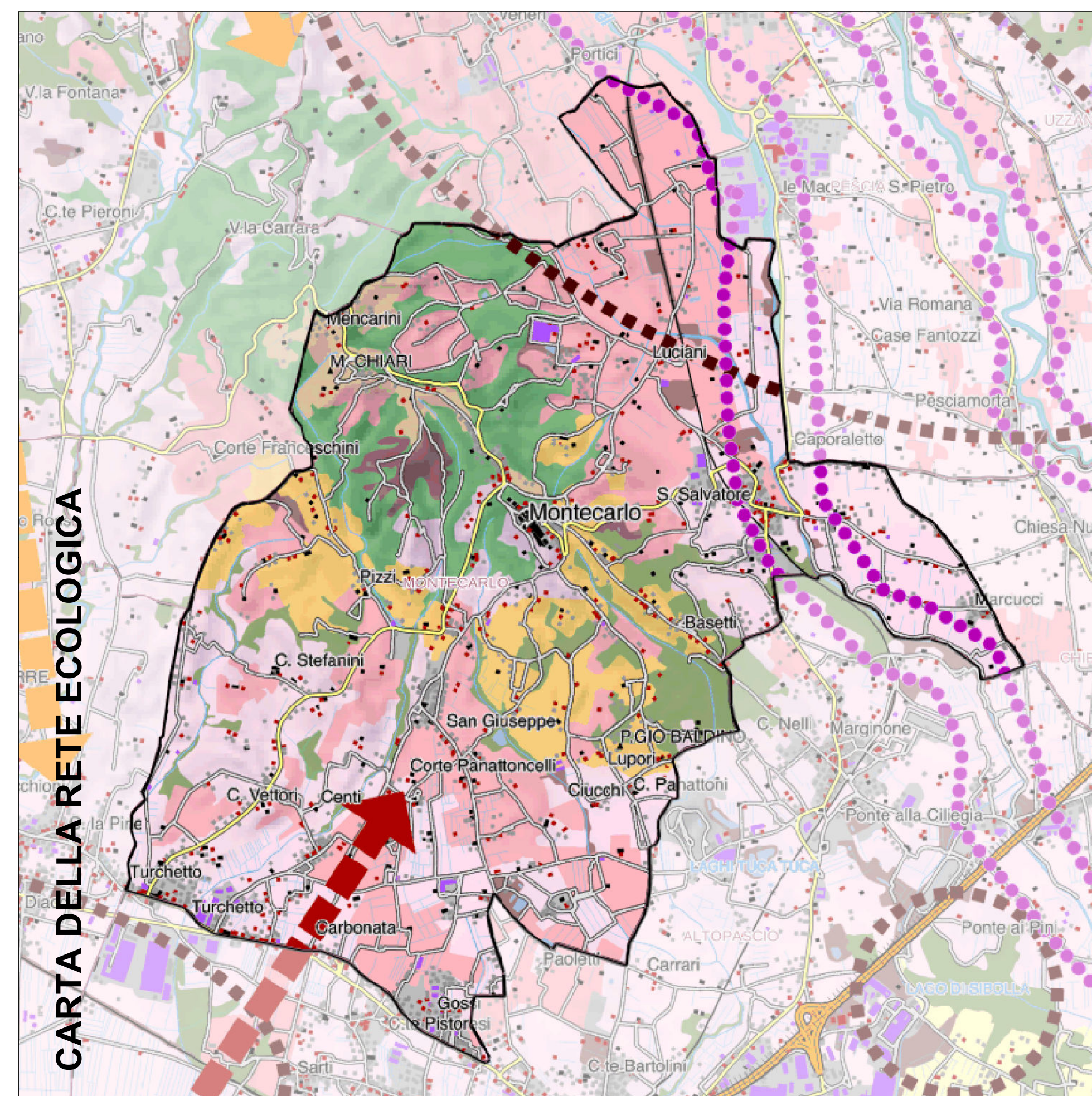

CARTA DELLA RETE ECOLOGICA

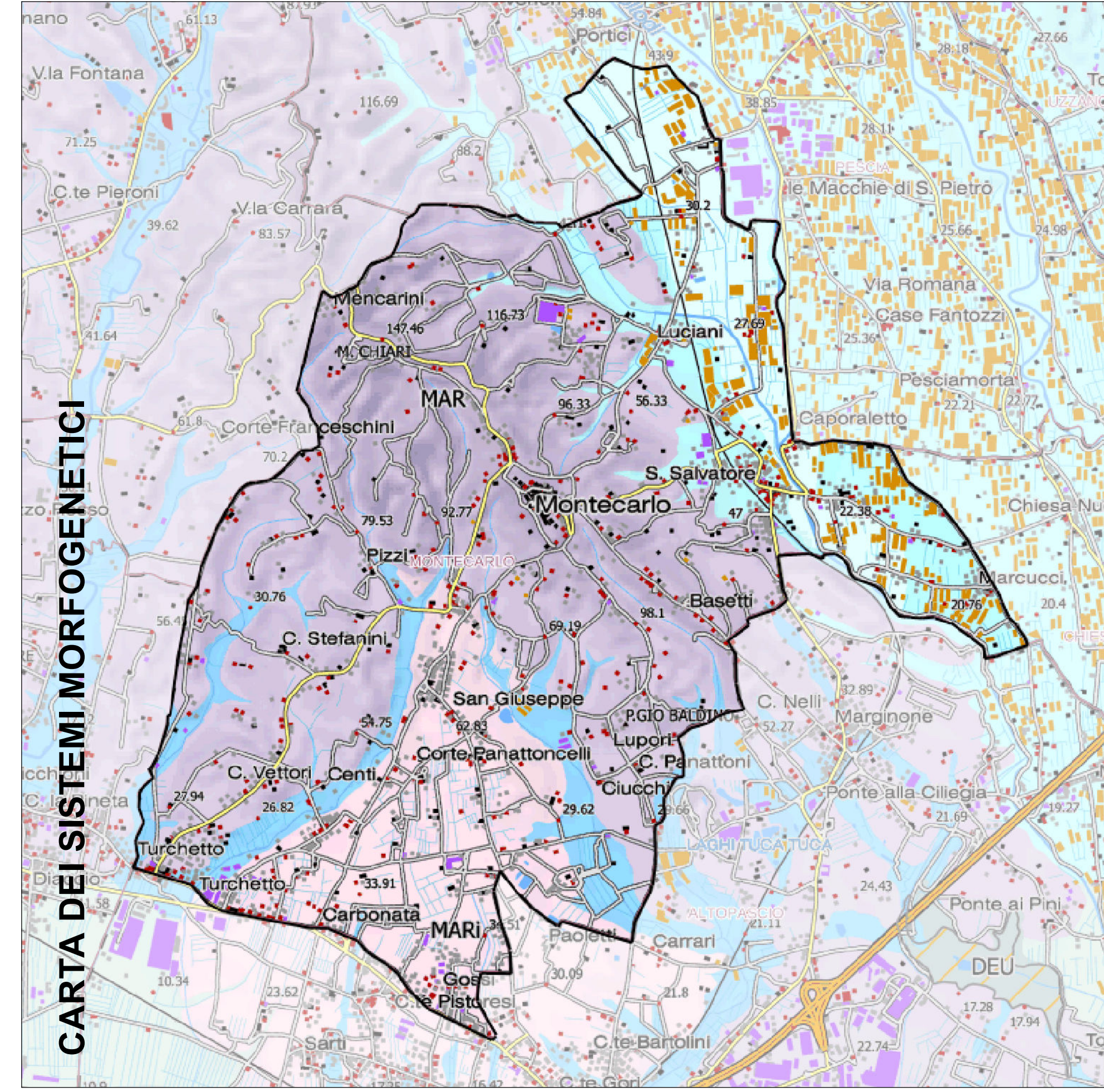

CARTA DEI SISTEMI MORFOGENETICI

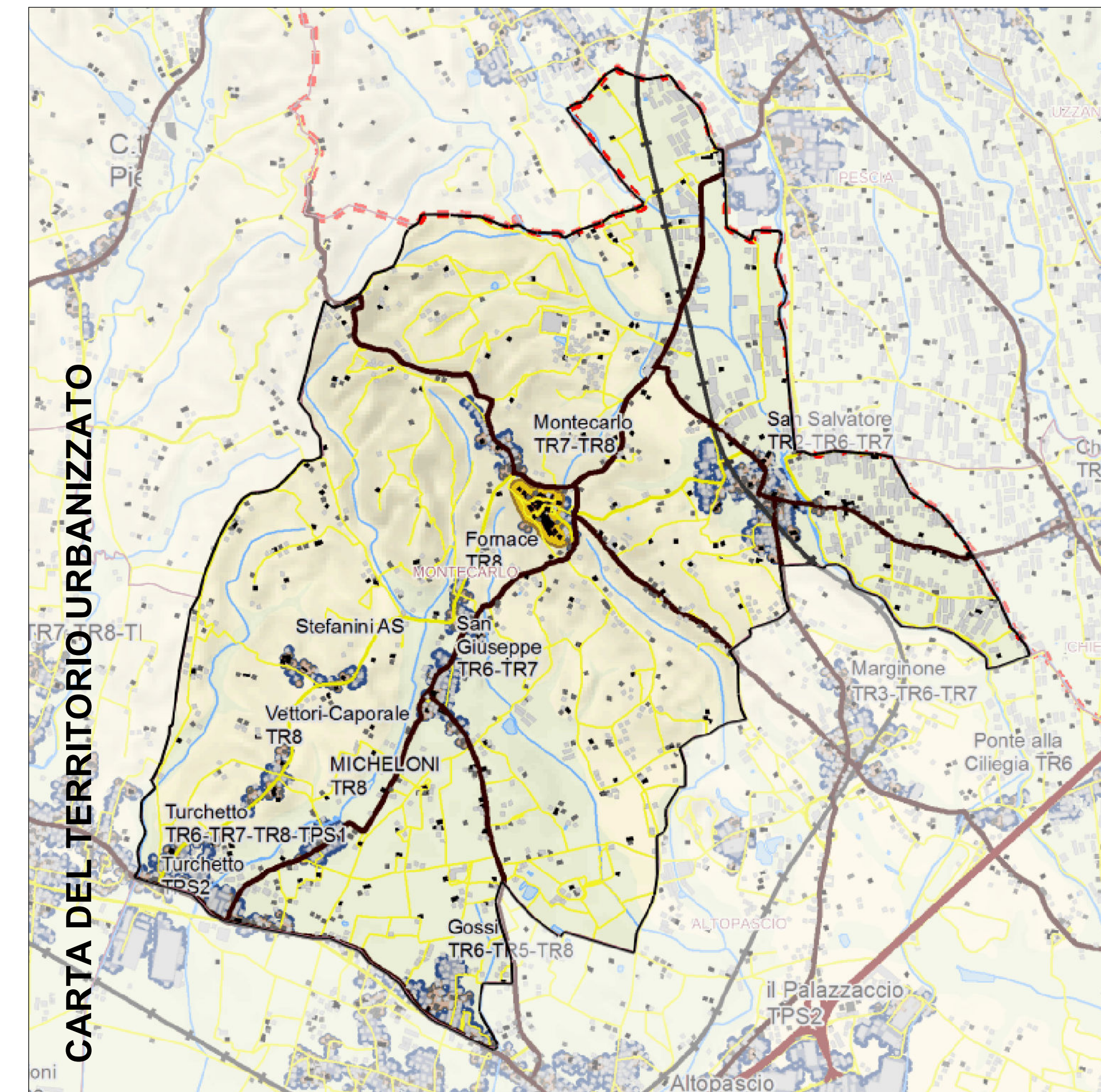

CARTA DEL TERRITORIO URBANIZZATO